

PROYECTO: 0872 Caminos del Sur del Estado de México

SECTOR:
Transporte

SUBSECTOR:
Carreteras / Puentes

ETAPA ANALIZADA:
Licitación

AÑO DE ACTUALIZACIÓN:
2020

Guía para lectura de esta ficha

Resumen de sostenibilidad del proyecto: El proyecto busca mejorar las condiciones de la red vial en la zona sur del Estado de México mediante la rehabilitación y mantenimiento de las calles. Con ello se espera brindar un desplazamiento más ágil y seguro a los usuarios.

SOSTENIBILIDAD ECONÓMICA Y FINANCIERA

EJEMPLO DE BUENAS PRACTICAS
El proyecto cuenta con procedimientos de monitoreo para la contratación de trabajadores de las comunidades directamente beneficiadas.

Criterios de sostenibilidad	ND	T1	T2	T3
Retorno económico y social del proyecto				
Generación de empleo y productividad local				
Sostenibilidad financiera de los activos				
Principio de valor por dinero				
Análisis detallado de riesgos				
Claridad de los flujos de caja y solvencia económica				
Mantenimiento de activos y uso óptimo				
Incentivos de sostenibilidad				

SOSTENIBILIDAD MEDIOAMBIENTAL Y CAMBIO CLIMÁTICO

EJEMPLO DE BUENAS PRACTICAS

Criterios de sostenibilidad	ND	T1	T2	T3
Emisiones de gases de efecto invernadero				
Riesgos climáticos, resiliencia y gestión de desastres				
Efectos en la biodiversidad en la zona y flora/fauna autóctonas				
Impactos medioambientales del proyecto				
Control y monitoreo de contaminantes				
Uso eficiente de recursos y estrategias de reciclaje				
Uso eficiente de energía y fuentes renovables				
Preservación o mejora de espacios públicos y naturales				

SOSTENIBILIDAD SOCIAL

EJEMPLO DE BUENAS PRACTICAS
El proyecto representa una inversión importante en un área de alto rezago, la zona sur del Edo. Mex.

Criterios de sostenibilidad	ND	T1	T2	T3
Reducción de los índices de pobreza y acceso a servicios básicos				
Integración de las comunidades y otras partes interesadas				
Integración de personas con discapacidad u otras necesidades especiales				
Efectos del proyecto en la seguridad de la zona y en la salud de los trabajadores y comunidades aledañas				
Cumplimiento de los derechos humanos y laborales				
Patrimonio cultural y pueblos indígenas				
Integración de género y empoderamiento económico de las mujeres a través del proyecto				
Distribución equitativa de beneficios y compensación de las comunidades				

SOSTENIBILIDAD INSTITUCIONAL

EJEMPLO DE BUENAS PRACTICAS
La documentación del proceso de licitación del proyecto es de acceso público a través del sitio oficial de la Junta de Caminos.

Criterios de sostenibilidad	ND	T1	T2	T3
Alineación con objetivos nacionales e internacionales				
Integración sectorial e institucional				
Transparencia del proceso				
Corrupción y proceso de mitigación				
Requisitos legales y cumplimiento de las políticas sociales y medioambientales				
Desarrollo de capacidades en aspectos relacionados con sostenibilidad				
Condiciones preexistentes y su monitoreo				

Fuente de este proyecto: Documentación e Información del Proceso de Licitación para el Proyecto de Caminos del Sur del Estado de México



PROYECTO: 0872 Caminos del Sur del Estado de México

SECTOR:
Transporte

SUBSECTOR:
Carreteras / Puentes

ETAPA ANALIZADA:
Licitación

AÑO DE ACTUALIZACIÓN:
2020

Comparativo de este proyecto vs otros proyectos del mismo subsector

(Número de proyectos incluidos: 4)

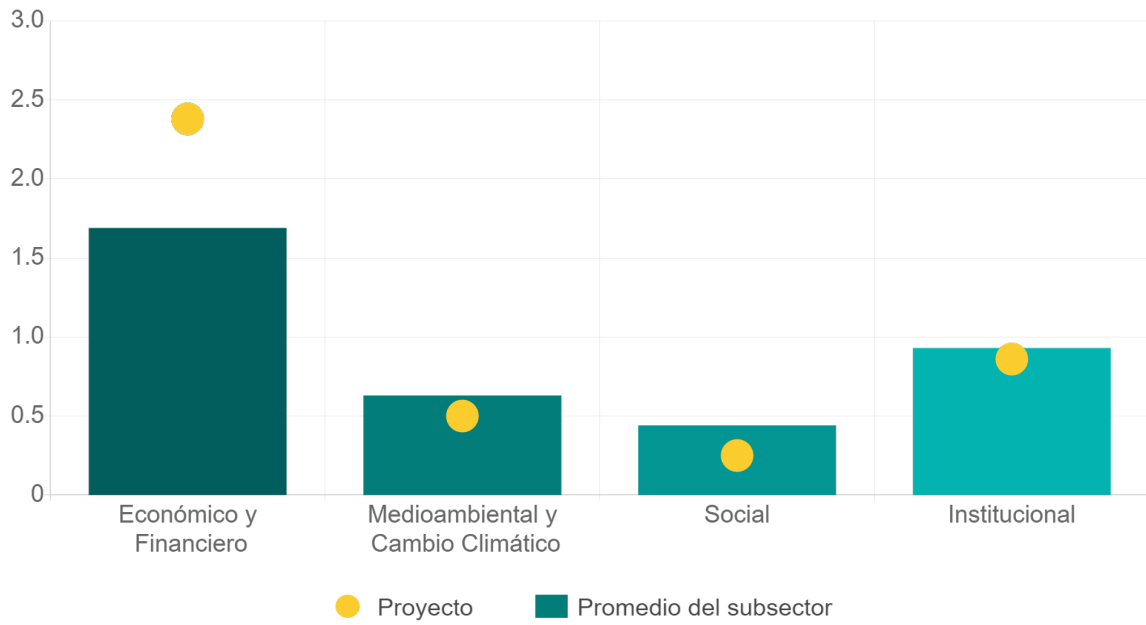

Marco metodológico definido por el BID

Ver



PROYECTO: 0872 Caminos del Sur del Estado de México

SECTOR:
Transporte

SUBSECTOR:
Carreteras / Puentes

ETAPA ANALIZADA:
Licitación

AÑO DE ACTUALIZACIÓN:
2020

Esta sección tiene como objetivo presentar la alineación potencial del proyecto de infraestructura con los 17 Objetivos de Desarrollo Sostenible (ODS) de la Agenda 2030. La relevancia de este ejercicio reside en que provee información a los actores del ecosistema de infraestructura para una toma de decisiones de inversión que considere y fomente el desarrollo sostenible.

Guía para lectura 

1. ALINEACIÓN POR SUBSECTOR



2. ALINEACIÓN POR ODS

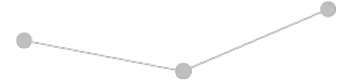
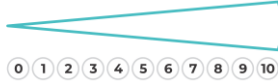
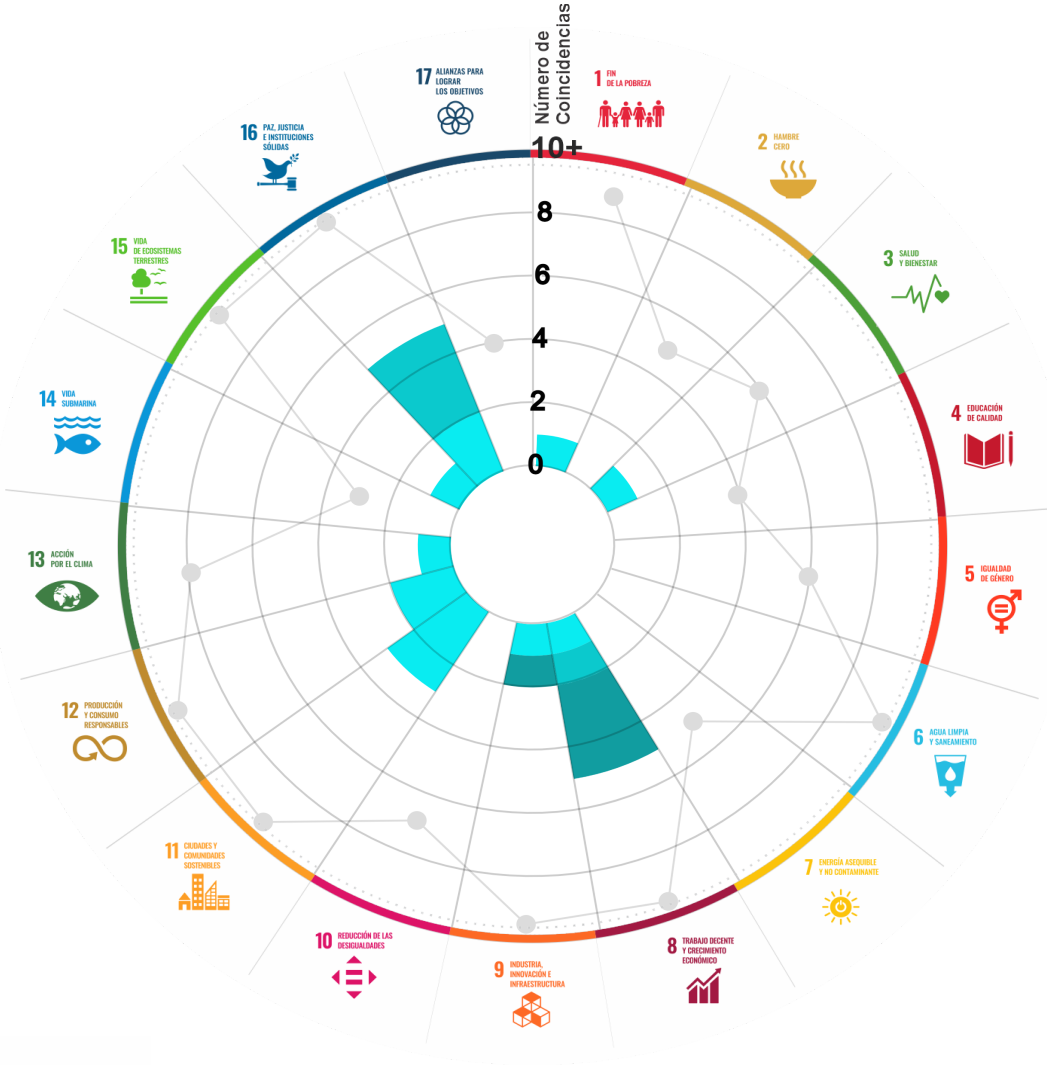

3. ALINEACION POR CRITERIOS Y METAS

Ver 



Explicación de alineación de criterios de sostenibilidad y ODS.

Ver 

La tonalidad de las barras representa el nivel de detalle de la información disponible de los criterios con alineación potencial con base en la escala: N.D., TIER 1, TIER 2 o TIER 3, para cada ODS.

Número de veces que la información del proyecto coincide con la alineación de los criterios de la metodología del BID y los ODS.

Referencia aproximada al número de alineaciones máximas que puede tener un proyecto entre los criterios de la metodología del BID y metas de los ODS.

PROYECTO

CONSERVACIÓN Y MANTENIMIENTO DE 82 TRAMOS O CAMINOS, EN EL SUR DEL ESTADO DE MÉXICO.

SECTOR: TRANSPORTE
SUBSECTOR: CARRETERAS / PUENTES

Tipo de inversión: Brownfield

Nombre corto del proyecto: 0872 Caminos del Sur del Estado de México

Moneda del contrato:

Pesos mexicanos MXN

Inversión estimada MXN

\$ 4,795,738,944

Inversión estimada USD

\$ 232,802,861

Tipo de cambio pesos por dólar utilizado por la SHCP para el paquete económico 2023
\$ 20.6

DESCRIPCIÓN

El proyecto consiste en la rehabilitación, conservación y mantenimiento de 82 tramos o caminos, que suman un total de 1,637.8 km, correspondientes a las siguientes residencias del sur del Estado de México:

- Tejupilco, 34 caminos, 840.90 km
- Ixtapan de la Sal, 41 caminos, 689.85 km
- Toluca, 7 caminos, 107 km.

Los caminos forman parte de la Infraestructura Vial Primaria Libre de Peaje del Estado de México a cargo de su Junta de Administración de Caminos.

Alcances del contrato: Mantenimiento, Conservación

Tipo de proyecto: Público / Privado

Proceso de selección: Licitación Pública Internacional

Plazo: 12 años

Tipo de contrato: APP Estatal

Fuente de pago: Presupuestal

Activo: Carretera 1,637.80 km

GEOLOCALIZACIÓN

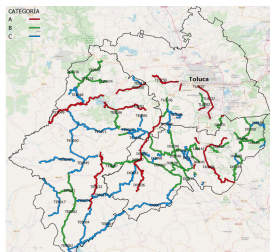

PROMOTOR / CONVOCANTE



Entidad responsable

Gobierno Estatal

Área responsable

Secretaría de Comunicaciones del Estado de México

Contacto: Roberto Ángel Islas Trejo

Correo: cct.secom@edomex.gob.mx

CRONOGRAMA

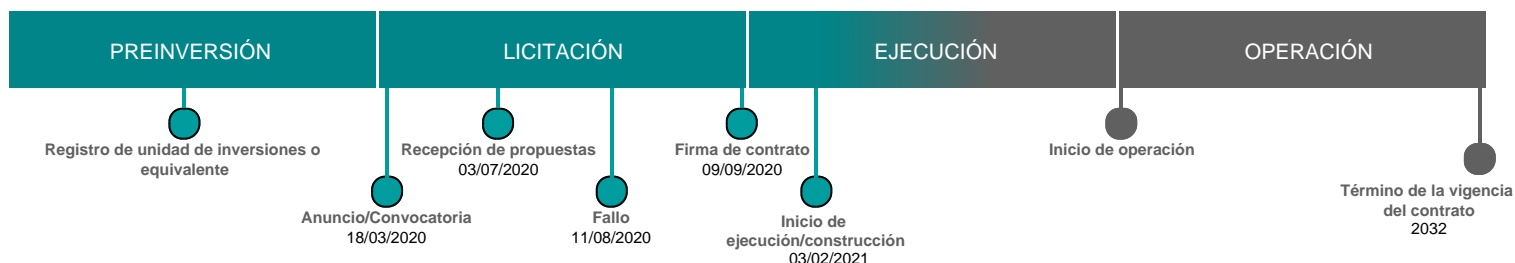

Correo: proyectosmexico@banobras.gob.mx



SHCP

SECRETARÍA DE HACIENDA
Y CRÉDITO PÚBLICO

BANOBRAS

BANCO NACIONAL DE OBRAS
Y SERVICIOS PÚBLICOS S.N.C.